

1**O álcool gel é indispensável para a higienização das mãos e superfícies?**

O álcool gel é eficaz para a assepsia de mãos e superfícies, porém não é insubstituível. O mais importante é lavar bem as mãos com água e sabão e, nas superfícies pode-se usar água sanitária diluída, que é a base de hipoclorito de sódio (Qboa ou produto similar). O hipoclorito de sódio 12% para higienização de ambientes e superfícies deve ser diluído em água, na proporção de 200ml de para 5 litros de água.

2**Preciso me preocupar com os materiais que entram na granja como fonte de infecção ao COVID-19?**

A principal fonte de contágio do coronavírus (COVID-19) é de pessoa para pessoa. O vírus não permanece por muito tempo viável em materiais e no ambiente, mas é sempre recomendável, não só pensando em Coronavírus (COVID 19), mas em outras doenças que o material que entra na granja seja submetido a fumigação ou desinfecção (ao menos a embalagem externa que é manipulada). Também sempre que se manipular materiais que venham de fora, lavar mãos e braços e, se possível, trocar de roupa e até tomar banho.

3**Tenho vários prestadores de serviço que entram regularmente na granja. Devo suspender estes serviços?**

Dentro do possível, é preciso reduzir o risco de contágio e, neste sentido, deve-se suspender todo o acesso de terceiros que for possível, até que as autoridades sanitárias liberem as restrições. Há serviços terceirizados que são indispensáveis, seja porque podem resultar na descontinuidade relevante da produção ou mesmo colocar em risco a segurança dos colaboradores e animais. Cada granja deve definir quais são estes serviços indispensáveis e, acima de tudo, no caso de acesso de terceiros, exigir que se cumpra as medidas de distanciamento e higiene pessoal, já amplamente difundidas.

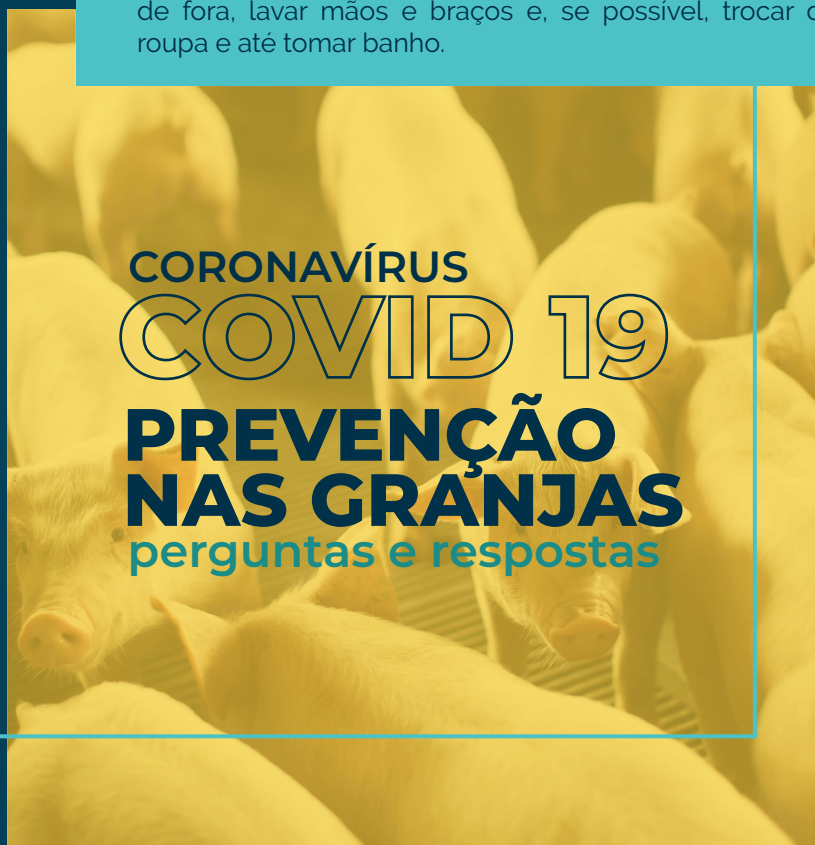
**4****Como devo orientar e proceder com meus colaboradores quanto a possibilidade de algum deles apresentar-se doente?**

Primeiramente é preciso evitar pânico. Quem estiver com febre ou qualquer sintoma respiratório parecendo um resfriado ou gripe não deve trabalhar, devendo seguir as recomendações quanto ao repouso e isolamento em casa e, no caso de agravamento do quadro clínico, seguir as orientações do Ministério da Saúde (MS), quanto ao suporte ambulatorial/hospitalar.

5**Existe risco de transmissão do Covid-19 das pessoas para os suínos e vice-versa?**

Não existe. Os cuidados devem ser no sentido de evitar o contato e o contágio entre pessoas, seja de fora ou de dentro do sistema de produção.

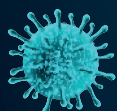

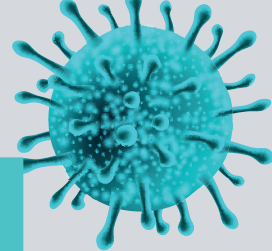
**6**

Devo alterar as rotinas da minha granja como forma de prevenção da Covid-19?

Para que não se comprometa o andamento do processo produtivo todos os manejos devem ser mantidos, porém cabe analisar em cada caso o que pode ser feito para reduzir um eventual contágio entre os colaboradores. Além do banho e troca de roupa para adentrar na granja, a higienização frequente das mãos é recomendável em cada setor e, em especial, quando for acessar a cantina. Nos manejos, procurar manter a distância mínima de 1,5 metro entre os colegas e não ter contato físico algum entre eles. O uso de EPIs recomendados em cada setor deve continuar normalmente. Em locais de maior aglomeração, como vestiários e cantina, deve ser feita escala de acesso, reduzindo para grupos pequenos de uso.

7

Quais cuidados tenho que ter com os uniformes dos colaboradores?

Os uniformes, assim como os EPIs são de uso pessoal, não compartilhável. Porém, no caso dos uniformes e toalhas de banho a lavagem com sabão e água é suficiente para eliminar qualquer eventual contaminação do Coronavírus (COVID-19), ou seja, depois de lavados, uniformes e toalhas, podem ser usados por outra pessoa. A troca frequente do uniforme ao longo da semana é uma medida higiênica importante não somente para esta doença, como para a biosseguridade geral da granja. As roupas usadas pelos colaboradores fora da granja devem ser deixadas na área suja da barreira sanitária (antes dos chuveiros), afastadas umas das outras por distância de pelo menos 50 cm ou em armários/escaninhos identificados e individuais.



ABCS
ASSOCIAÇÃO BRASILEIRA
DOS CRIADORES DE SUÍNOS

8

Quais os cuidados com os utensílios que são usados por várias pessoas na granja?

Há utensílios e materiais que são de uso pessoal e não devem ser compartilhados, como EPIs, toalhas de banho, chinelos e botas. Ferramentas e instrumentos como rodos, vassouras, enxadas, seringas de aplicação de vacinas, conchas de ração e outros de uso comum, devem ser higienizados antes de passar de um colaborador para outro. Esta higienização pode ser feita com água e sabão e/ou álcool (acima de 60%) ou com solução de água sanitária.

Especial atenção deve ser dada aos banheiros, vestiários, escritório e cantina, cujo compartilhamento de instalações e utensílios é frequente. Toalhas de rosto e mãos devem ser preferentemente descartáveis ou individuais. Os vasos sanitários têm que ser higienizados várias vezes ao dia com água sanitária e a descarga deve ser dada com a tampa do vaso fechada. Na cantina, os talheres devem ser de uso individual e todos devem lavar as mãos com água e sabão (se possível passar álcool gel depois) antes de tocar em qualquer superfície ou utensílio da cantina.

